

ANNEXE Parcours raids côtiers

Raid côtier n° 1 bis (28 Mn) du 07/06/2018 :
Signal d'avertissement : 13h30

Départ Pointe de la Hève			
Dégagement éventuel			Bouée cylindrique jaune
Etretat*	49°42.700 N 000° 12.000 E	A contourner à tribord	Bouée cylindrique jaune
Bouée SNPH	49°30.140 N 000° 04.000 E	A laisser à tribord	Bouée cylindrique noire
Arrivée	Baie du Havre	Cf. arrivée IC	Bouée cylindrique noire

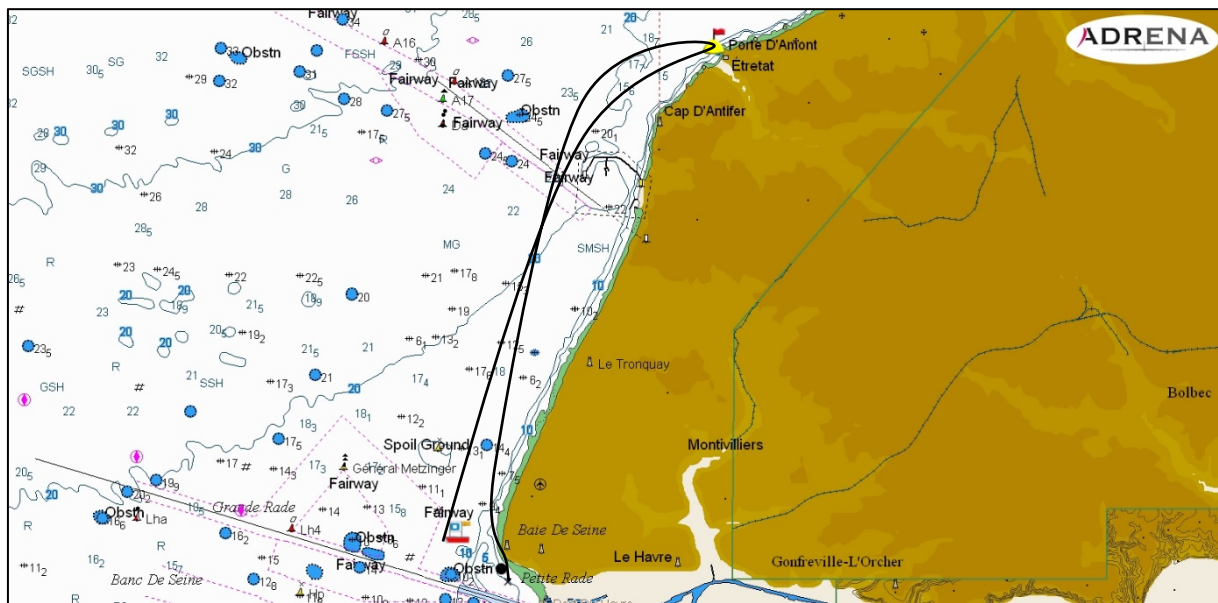

Yvon POUTRIQUET,
Président du Comité de Course

Affiché le 07/06/2018 à 10h30