

ANNEXE Parcours raids côtiers

Raid côtier n° 2 (49 Mn) du 09/06/2018
Signal d'avertissement : 10h00

Départ Pointe de la Hève			
Dégagement éventuel			Bouée cylindrique jaune
Octeville Ouest	49°31.520 N 000° 01.700 E	A contourner à bâbord	Cardinale Sud
Grande Rade Sud	49°31.100 N 000° 00.300 W	A contourner à tribord	Cardinale Est
Général Metzinger	49°32.600 N 000° 02.000 W	A contourner à tribord	Cardinale Nord
Dépôt de Déblais	49°33.100 N 000° 01.500 E	A contourner à bâbord	Marque Spéciale
DA*	49°41.000 N 000° 01.700 E	A laisser à bâbord	Danger isolé
Etretat	49°42.700 N 000° 12.000 E	A laisser à bâbord	Bouée cylindrique jaune
Fécamp*	49°45.700 N 000° 21.400 E	A contourner à bâbord	Bouée cylindrique jaune
Etretat	49°42.700 N 000° 12.000 E	A laisser à tribord	Bouée cylindrique jaune
DA*	49°41.000 N 000° 01.700 E	A laisser à tribord	Danger isolé
Bouée SNPH	49°30.140 N 000° 04.000 E	A laisser à tribord	Bouée cylindrique noire
Arrivée	Baie du Havre	Cf. arrivée IC	Bouée cylindrique noire

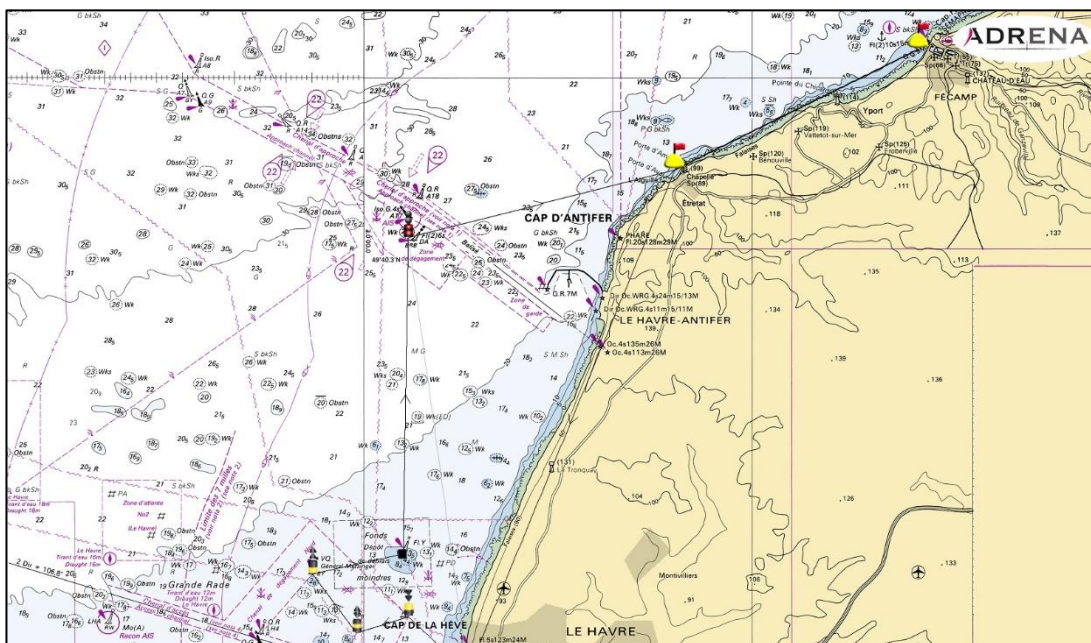

Yvon POUTRIQUET,
Président du Comité de Course